

مفتاح المخطط - KEY

| Ground Floor                  | First Floor                          | Second Floor                      | الطابق الثاني                                  | الطابق الأول                            | الطابق الأرضي                 |
|-------------------------------|--------------------------------------|-----------------------------------|--|---|-------------------------------|
| 1 Shaded Parking              | 10 Principal Bedroom<br>5.2 x 3.0 m  | 15 Bedroom<br>5.2 x 3.0 m         | 15 غرفة نوم<br>3.0 x 5.2 متر                   | 10 غرفة النوم الرئيسية<br>3.0 x 5.2 متر | 1 مواقف مظلة                  |
| 2 Hallway<br>1.6 x 2.4 m      | 11 Principal Bathroom<br>1.8 x 2.7 m | 16 Bathroom<br>1.8 x 2.6 m        | 16 دورة مياه<br>2.6 x 1.8 متر                  | 11 دورة مياه رئيسية<br>2.7 x 1.8 متر    | 2 مدخل<br>2.4 x 1.6 متر       |
| 3 W/C<br>1.4 x 3.0 m          | 12 Bathroom<br>1.8 x 2.4 m           | 17 Maid's Room<br>2.2 x 2.6 m     | 17 غرفة العاملة المنزلية<br>2.2 x 2.6 متر      | 12 دورة مياه<br>2.4 x 1.8 متر           | 3 دورة مياه<br>3.0 x 1.4 متر  |
| 4 Majlis<br>4.2 x 3.1 m       | 13 Bedroom<br>3.6 x 3.8 m            | 18 Laundry Room<br>1.8 x 0.8 m    | 18 غرفة غسيل<br>0.8 x 1.8 متر                  | 13 غرفة نوم<br>3.8 x 3.6 متر            | 4 مجلس<br>3.1 x 4.2 متر       |
| 5 Dining Room<br>2.8 x 3.0 m  | 14 Bedroom<br>3.9 x 3.9 m            | 19 Roof Terrace<br>7 sqm          | 19 تراس السطح<br>7 متر مربع                    | 14 غرفة نوم<br>3.9 x 3.9 متر            | 5 غرفة طعام<br>3.0 x 2.8 متر  |
| 6 Storage Room<br>3.3 x 0.8 m |                                      | 20 Maid's Bathroom<br>1.8 x 2.2 m | 20 دورة مياه العاملة المنزلية<br>2.2 x 1.8 متر |   | 6 غرفة تخزين<br>0.8 x 3.3 متر |
| 7 Living Room<br>4.2 x 3.4 m  |                                      |                                   |  |   | 7 غرفة معيشة<br>3.4 x 4.2 متر |
| 8 Kitchen<br>3.5 x 3.9 m      |                                      |                                   |  |   | 8 مطبخ<br>3.9 x 3.5 متر       |
| 9 Utility Bin Store           |                                      |                                   |  |   | 9 غرفة الخدمات العامة         |

تاون هاوس أربع غرف نوم (TH3) + غرفة للعاملة المنزلية  
FOUR BEDROOM TOWNHOUSE (TH3) + MAID'S ROOM



SECOND FLOOR الطابق الثاني

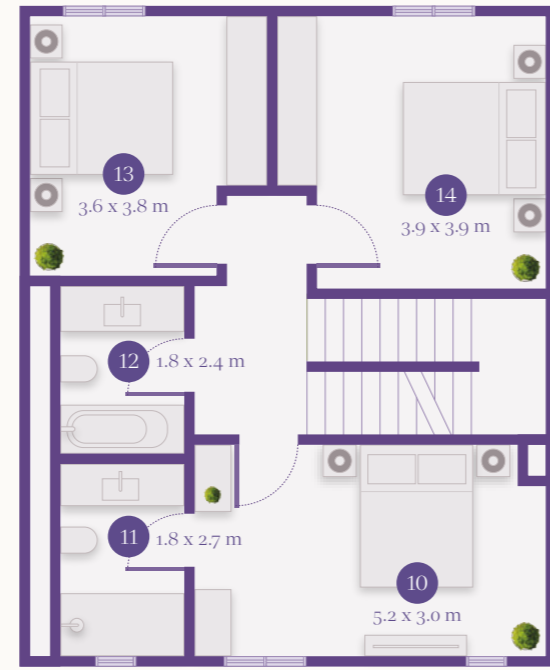

FIRST FLOOR الطابق الأول



GROUND FLOOR الطابق الأرضي

|           |         |              |                         |
|-----------|---------|--------------|-------------------------|
| PLOT AREA | 200 sqm | 200 متر مربع | مساحة قطعة الأرض        |
| GFA       | 217 sqm | 217 متر مربع | إجمالي المساحة الطابقية |
| TOTAL BUA | 257 sqm | 257 متر مربع | مساحة البناء الإجمالية  |

Floorplan sizes and dimensions are indicative only and not to scale. Actual may vary. Rear and side landscaping not included.

الأحجام والمساحات المبينة في المخططات لغرض إرشادي فقط وليست مقياساً على المساحات الفعلية. قد تكون المساحات الفعلية مختلفة، كما لا تشمل المناظر الخارجية والخلفية.